

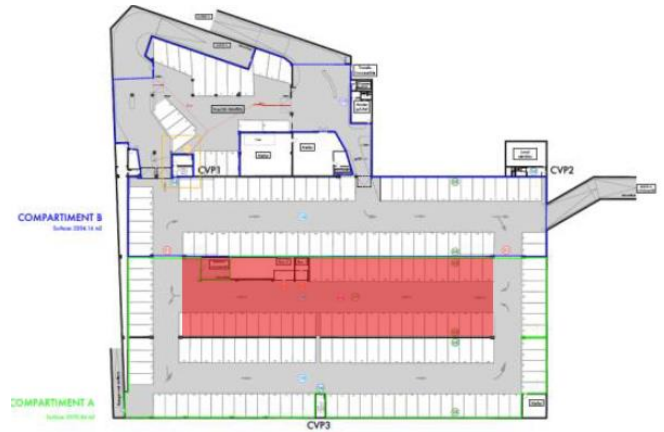

Phasage des travaux parking souterrain Gambetta (zones neutralisées en rouge)

Phase 1 : du 21/03/2022 au 29/03/2022

Phase 2 : du 30/03/2022 au 05/04/2022

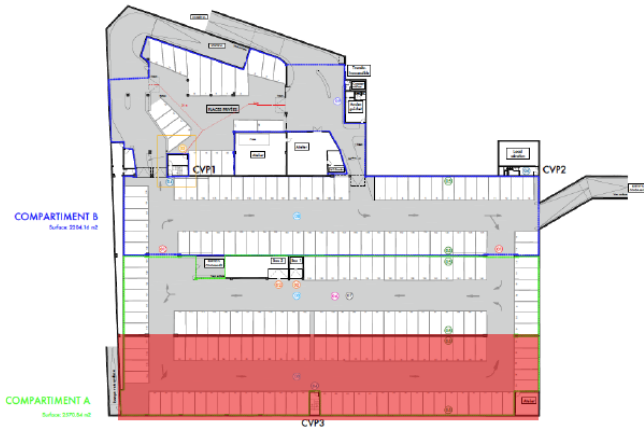

Phase 3 : du 06/04/2022 au 11/04/2022

Phase 4 : du 12/04/2022 au 14/04/2022



Phase 5 : du 15/04/2022 au 20/04/2022

